



# Manejo integrado del cultivo de papa nativa andina

ECUADOR / BOLIVIA / COLOMBIA / PERÚ / VENEZUELA



Webstory



## La solución tecnológica

Nuevas estrategias de manejo químico y biológico del cultivo de papa para incrementar el rendimiento y calidad de la papa nativa andina.



## Descripción

Estrategias de control químico y biológico para el control de plagas, manejo de biopreparados, multiplicación acelerada por brotes/ esquejes, fertilización química y orgánica para mejorar el rendimiento y calidad de la papa nativa, sistemas de termoterapia y cultivo de meristemas para la erradicación de virus, aeroponía para semilla.



## Resultados

- Nuevo método para el manejo integrado de papas nativas Andinas.
- Estrategias de control biológico, limpieza de tubérculos, inhibición de la brotación, el manejo de biopreparados, producción de semilla de calidad y fertilización.
- Desarrollo de innovaciones tecnológicas de producción y post-cosecha.
- Incremento de rendimiento en las papas nativas Andinas.

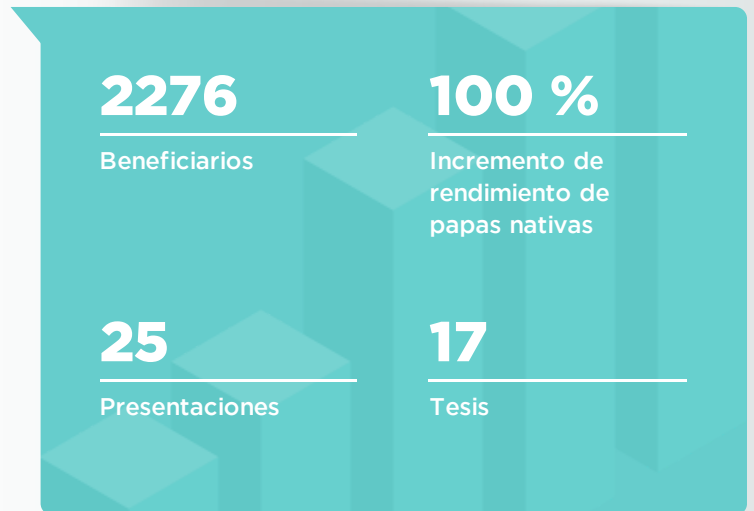

**SOBRE FONTAGRO**

FONTAGRO es un mecanismo único de cooperación para la innovación agropecuaria en América Latina y el Caribe (ALC) y España, que funciona a través de plataformas regionales. Está integrado por 15 países que han contribuido con un capital que supera los 100 millones de dólares y el Banco Interamericano de Desarrollo (BID), que es su representante legal.



ORIGEN DE LOS RECURSOS



- **Aporte de contrapartida**  
93.177.555
- **FONTAGRO**  
28.989.468
- **BID**  
9.922.700
- **Otras agencias**  
9.809.078

PARTICIPACIÓN Y ROL EN CONSORCIOS DESDE 1998

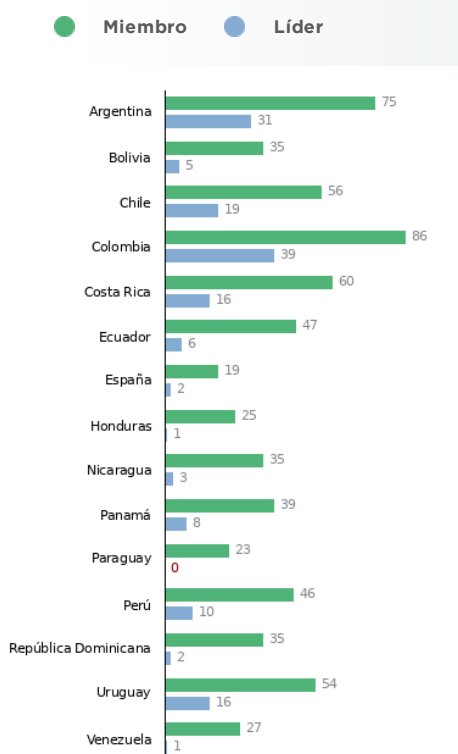

FONTAGRO EN CIFRAS

**193** Número de proyectos aprobados

**141.9** Monto total aprobado US\$  
MILLONES

**9.8** Aporte de otros inversionistas  
MILLONES

**32** Países beneficiados

**63** Tecnologías generadas

**15** Tecnologías nuevas para ALC

**8** Tecnología de relevancia mundial

PAÍSES MIEMBROS

- |                      |         |           |          |
|----------------------|---------|-----------|----------|
| Argentina            | Bolivia | Chile     | Colombia |
| Costa Rica           | Ecuador | España    | Honduras |
| Nicaragua            | Panamá  | Paraguay  | Perú     |
| República Dominicana | Uruguay | Venezuela |          |